ランチタイムガイド lunch time guide

落ち着いた雰囲気の中で 手作りのそばを味わう

草津市矢橋町の石臼挽きそば処「白帆」は、今年7月にオープンしたばかりの本格手打ちそばが食べられるお店。

店主の今井教央さんが厳選した国産のそばの実を毎朝、石臼で精製。ひきたて、打ちたて、ゆがきたての三拍子そろったそばがいただける。

今回いただいたのは

【天ざるそば】(1,500円)

作りたてのそばは香りが良く、コシがあって抜群。ツルっとしたのどごしで、いくらでも食べられそうだ。

揚げたての天ぷらは大きなエビ2匹と季節の野菜。カリっと揚がっていてボリュームも程良い。

「作りたてのそばを落ち着いた雰囲気の中でゆっくり味わっていただきたい」と店主の今井さん。

甘いものが好きな方には、そば粉で作ったダンゴ入りの「そばぜんざい」(600円)もお薦め。洋風のモダンな外観はそば屋とは思えない良い雰囲気で、店内にはおしゃれなクラシック音楽が流れる。

年末の慌ただしさを忘れてゆっくりとそばを味わってみては？

ただし、その日作ったそばがなくなると閉店するのでお早めに。(取材・鋒山)

石臼挽きそば処　白帆

●草津市矢橋町1518－3●TEL：077－562－8669
●営業時間：平日11:30～15:00　土日祝11:00～20:00
※そばがなくなり次第営業終了
●定休日：火曜日●駐車場：10台

詳しくは ▶ www.gaido.jp/2012　※価格は税込みです

わが家のペット自慢

インターネットでの投稿は…… ▶ www.gaido.jp/2016

掲載させていただいた方には 写真をシールにしてプレゼント!!

oreo ―オレオ―

●チワワ●オス●9カ月

小さくても勇敢なボクです。好きなものはふわふわした手触りのもの。ふわふわクッション、ふわふわお洋服、ふわふわぬいぐるみ。一番のお気に入りは“コスケ”「人形」です。ペットハンモックでのおでかけもダイキ。

飼い主：yuyu

ペット投稿!!

名前(フリガナ)、郵便番号・住所、電話番号、性別、オススメのお店・施設、Oh!Meへのご意見、ご感想を明記の上、ペットの写真(5サイズ以上)とペットの名前・プロフィール、アピール文、飼い主名と共にお送りください。複数のペットの応募の場合は、名前と写真が一つずつあるように明記ください。
滋賀ガイドにも掲載されます。複数の投稿の場合も一回の掲載となります。お送りいただいた写真は返却できませんのでご了承ください。
〒523－0893 近江八幡市桜宮町294 YP1 株式会社ヤマプラ 滋賀ガイド・Oh!Me編集室 **わが家のペット自慢係**

【上】

日光精器株式会社
代表取締役社長

中山 享一良（きょういちろう） さん

中山 享一良さん

67(昭和42)年、大阪府枚方市生まれ。岡山理科大学・立命館大学大学院卒業(MBA)。97(平成9)年、日光精器入社。98(平成10)年、代表取締役社長就任。主に大手電気メーカーのプラスチック部品の生産からPMSという独自の事業方法で企画や設計、生産など、顧客のニーズに応じたサービスを提供。社員と社会が幸せになる「ニコニコライフ」をモットーに、企業の社会貢献を目指す。

―――日光精器は65(昭和40)年に中山林造氏(現・会長)が大阪府豊中市において創業した会社である。その後、近江八幡市に本社を移し、松下電器産業の協力会社として、主にテレビのボリュームなど電子部品の組み立て製造を請け負い、業績を伸ばしてきた。今回の「チャレンジ人生」では、林造氏の長男で2代目社長・享一良氏に子どものころの思い出から現在の事業、今後の目標などについて語っていただいた。

私の チャレンジ 人生

厳しかった 大学の寮生活

私は67(昭和42)年に枚方市に生まれた。姉2人に続く長男なので本来なら跡継ぎとして育てられるところだったが、父は私に会社を継がせるような話は全くしなかった。工場と家が離れていたこともあって、高校生ぐらいまでは会社の規模も事業内容も知らなかった。ただ幼少のころ、年末の餅つき大会に連れて行ってもらったことがあり、父が会社を経営していることは知っていた。

親子の会話は少なかったが、大学受験を控えて初めて進路を相談したところ、理系を薦められ、岡山理科大学工学部に入学し、寮生活を始めた。寮では食事の心配がなかったが、規則は厳しかった。アルバイトは一切禁止。夜の門限は10時、友だちと遊ぶにも不自由した。部屋のスリッパを並べていなかったり、トイレの電気を消し忘れていたりすると、部屋の全員が寮長に怒鳴られた。

しかし、厳しいだけではなく、入学して様子の分からない1年生に先輩が授業のカリキュラムの組み方を教えてくれたり、大学のいろいろな情報を教えてくれたりと、人間関係が良かったのは幸いだった。

ところが、2年生になると何と、私が寮長に選ばれた。うれしかったのは、それまでは厳しい規則に音をあげて寮を出る学生が多かったが、私が寮長の時は退寮者が一人も出なかったことである。

寮生活は2年間と決まっていたので、3年生になるとアパートを借りて一人暮らしになった。実家からの仕送りはあったが、自分で稼ぎたいという思いが強かったので、生活費は家庭教師やイベント会場でのテント設営などのアルバイトで賄った。

父から「大学に通えることを当たり前だと思うな」と言われていたので、「入学したからにはとことん勉強しよう」と決めていた。そのお陰で、卒業後は奨学金制度を利用して大学院に進むことができた。一方、クラブで合気道にも打ち込み、目標の黒帯を取ることができた。

家から離れて、逆に父とは少しずつ共通の話題が増え、会社の話も聞くようになった。クラブの合宿費用を稼ぐために父の工場で友だちとアルバイトをしたこともあった。

卒業を控えた92(平成4)年はバブル経済が崩壊し始めていたものの、大学の就職課には大手企業からびっくりするほどの求人があった。それゆえ、大手企業に憧れていた私は学校推薦で松下電工へ就職することにした……と、まあ、ここまでは順風だったのだが……。

―つづく―

(聞き手・左近/文・白崎)

「私のチャレンジ人生」へのご意見・ご感想はこちらから ▶ www.gaido.jp/2013

除夜の鐘にも初詣でにも

除夜の鐘をつけるスポット

大津　比叡山延暦寺
●場所：大津市坂本本町4220●時間：23:45～
●料金：1,000円（挙先矢授与者）5人で1回(予定)
入山料は大晦日17:00～元旦8:00まで無料
●備考：31日、比叡山・奥比叡ドライブウエイ終夜営業（天候などの事情で変更する場合あり）
31日、23:05～鬼追い行事、牛王印の授与も同時に行われる（根本中堂前にて）
22:00ごろ～甘酒・大根だき無料接待あり(先着1,000人)
●お問い合わせ：077－578－0001

近江八幡　長命寺
●場所：近江八幡市長命寺町157●時間：23:45～●拝観料：無料
●お問い合わせ：0748－33－0031

長命寺

東近江　百済寺
●場所：東近江市百済寺町323●時間：23:30～（受付22:30～22:45）
●拝観料：無料●備考：懐中電灯持参
●お問い合わせ：0749－46－1036

愛荘　金剛輪寺
●場所：愛知郡愛荘町松尾寺874●時間：23:00～●拝観料：無料
●備考：振る舞いうどんあり●お問い合わせ：0749－37－3211

甲良　西明寺
●場所：犬上郡甲良町大字池寺26●時間：23:40～
●拝観料：無料●備考：振る舞い酒あり●お問い合わせ：0749－38－4008

彦根　彦根城
●場所：彦根市金亀町1－1(彦根城内・時報鐘)
●時間：23:30～24:30(先着順)
●備考：1日10:00からは先着500人に振る舞い甘酒あり
●お問い合わせ：0749－22－1411（彦根市役所観光課）

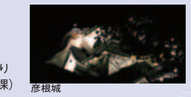
彦根城

大津　日吉大社
●場所：大津市坂本5－1－1
●時間：31日15:00～大祓式・除夜祭
1日0:00～第一番祈祷 5:00～歳旦祭・大戸開 神事
●拝観料：中学生以上300円　小学生150円　小学生未満無料
●お問い合わせ：077－578－0009

日吉大社

野洲　兵主大社
●場所：野洲市五条566
●時間：1日0:00～歳旦祭
1～3日9:00～16:00書き初め自由、振る舞い甘酒、神矢・お守りなど縁起物・授与品頒布
●庭園拝観：300円（1～3日は無料）●備考：12/30～1/10はちょうちん400個が点灯
●お問い合わせ：077－589－2072

近江八幡　日牟禮八幡宮
●場所：近江八幡市宮内町257
●時間：31日15:00～大祓式　17:00～除夜祭
1日0:00～新年報鼓、振る舞い酒　6:00～歳旦祭
2日10:00～湯立て神楽
3日11:00～御田祭
●拝観料：無料●お問い合わせ：0748－32－3151

日牟禮八幡宮

竜王　苗村神社
●場所：蒲生郡竜王町大字綾戸467
●時間：31日23:30～振る舞い甘酒　23:00～重要文化財楼門ライトアップ
1日0:00～歳旦祭　5:00～初神楽　14:00～新年祭
●拝観料：無料●お問い合わせ：0748－57－0160

苗村神社

東近江　太郎坊宮
●場所：東近江市小脇町2247
●時間：31日14:00～師走大祓式
1日0:00～甘酒接待(1杯100円) 5:00～初詣で歳旦祭
●拝観料：無料●お問い合わせ：0748－23－1341

太郎坊宮

多賀　多賀大社
●場所：犬上郡多賀町大字多賀604
●時間：31日15:30～除夜祭
1日0:00～歳旦祭・ご神火の儀・初詣
3日11:00～鏡餅式
1～6日　賀状展
●拝観料：無料●お問い合わせ：0749－48－1101

多賀大社

長浜　長濱八幡宮
●場所：長浜市宮前町13－55
●時間：31日15:00～大祓式　19:00～除夜祭
1日0:00～元旦祭　新春初琴演奏
新春 ちくわまき(2回)ちくわの中に多数の福当たりあり
2日9:00～日供始祭
3日9:00～元始祭
●拝観料：無料●お問い合わせ：0749－62－0481

白鬚神社

高島　白鬚神社
●場所：高島市鵜川215
●時間：31日16:00～大祓式・除夜祭
1日0:00～授与所受付開始　7:00～歳旦祭　8:00～17:00一般祈祷
31～1/5湖中大鳥居ライトアップ
●拝観料：無料●お問い合わせ：0740－36－1555

行かなくちゃ!!

詳しくは ▶ www.gaido.jp/2014

今から間に合う! おでかけカレンダー

詳しくは ▶ www.gaido.jp/0007

開催中▼1/27(日)　米原　第67回企画展 伊吹山の神・イノシシ ―英雄タケルを迎え撃つ―

人とイノシシの関係を示す資料を中心に展示。また伊吹山のタケル遭難の地に祭られていた木造のタケル像も初公開。
●場所：米原市伊吹山文化資料館(米原市春照77)
●時間：9:00～17:00 ●休館日：12/27～1/5、7.15.21
●料金：一般100円 中学生以下50円 ※市内小中生は無料
●お問い合わせ：米原市伊吹山文化資料館 / 0749－58－0252

木彫ヤマトタケル像

1/3(木)▼1/21(月)　東近江　干支凧展―子―

08(平成20)年の干支である「子」の図柄が描かれた全国の凧を約50点展示。先着150人にミニ干支凧(20畳敷八日市大凧の子の図柄)をプレゼント。
●場所：世界凧博物館八日市大凧会館(東近江市八日市東本町3－5)
●時間：9:00～17:00(入館は16:30まで)●休館日：1/9、15、16
●料金：一般200円 小中生100円
●お問い合わせ：世界凧博物館八日市大凧会館 / 0748－23－0081

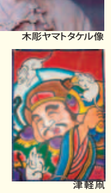
津軽凧

1/6(日)　安土　New Year Gala Concert2008

【出演】竹内公一(プロデュース・指揮)、内田奈織(ハープ)、八段悠子(クラリネット)
吉岡由美(フルート)、菅井麻友子(ピアノ)、黒田恵美(ソプラノ) ほか
●場所：安土町文芸セミナリヨ(蒲生郡安土町大字桑実寺777)
●開演：14:00(開場13:00)●料金：一般2,500円　ペア4,500円(全席指定)
●備考：13:20～開演前のロビーコンサート(フルート)あり
●お問い合わせ：安土町文芸セミナリヨ / 0748－46－6507

内田奈織

1/12(土)　大津・長浜　介護と医療に役立つ資格と技能を取得!! ニチイ・フリータイム説明会

医療事務講座・ホームヘルパー講座を体験してみませんか？
●場所：大津会場/ニチイ大津校(JR大津駅前日本生命大津ビル9階)
長浜会場/ニチイ長浜校(長浜市八幡東町48－1 OSビル2階)
●時間：10:00～17:00※受付随時。個別対応●料金：無料
●お問い合わせ：ニチイ大津校 / 077－526－3643、長浜校 / 0749－68－2882(受付時間：月～金曜日・9:00～17:15)

1/14(祝)　大津　びわ湖ホール名曲コンサート 前橋汀子ヴァイオリンリサイタル

【プログラム】ブラームス/バイオリン・ソナタ第3番　ニ短調op. 108
ドボルザーク/わが母の教え給いし歌、スラブ舞曲op. 72-2
クライスラー/愛の喜び、愛の悲しみ、ウイーン奇想曲　ほか
●場所：びわ湖ホール　大ホール(大津市打出浜15－1)●開演：15:00(開場14:30)
●料金：S席3,000円　A席2,000円　青少年(25歳未満)1,000円(全席指定)
●備考：6歳未満の入場不可
●お問い合わせ：びわ湖ホールチケットセンター / 077－523－7136

前橋汀子

1/19(土)　栗東　さきら能～新春に舞う～源氏物語千年紀記念「葵上」

【出演】片山九郎右衛門、茂山七五三、片山清司、能楽体験ワークショップ参加者 ほか
●場所：栗東芸術文化会館さきら　中ホール(栗東市綣2－1－28)
●開演：18:30(開場18:00)●料金：一般3,600円
●備考：未就学児の入場不可、託児あり(1,000円、定数あり、1歳未満要相談、1/8までに予約)
●お問い合わせ：栗東芸術文化会館さきら / 077－551－1455

葵上

■イベント情報は変更される場合があります。ご了承下さい ■価格は全て税込みです

新春のおでかけは トヨタレンタカーで

新型車勢揃い 総台数620台!!

※免責補償料は別途申し受けます。

カーリース

カーリースで 社用車のアウトソーシング

★税・保険の手続き、支払代行
★車両代・維持管理の経理業務削減
★車検・整備の面倒な手配削減
★月々一定のリース料支払いで 多額な一時費用削減
★リース料は必要経費で処理

などのメリットがあります。是非カーリースをご検討下さい。

お問い合わせは ☎(077)563-0100

トヨタレンタリース滋賀
http://www.trl-shiga.jp/

■大津唐崎店☎(077)525-0100 ■守山駅前店☎(077)583-1000
■膳所店☎(077)511-3661 ■近江八幡店☎(0748)32-0100
■草津店☎(077)563-0100 ■彦根店☎(0749)27-0100
■草津駅西口店☎(077)567-5700 ■長浜店☎(0749)62-5500

年始営業のご案内 大津唐崎店・草津店・草津駅西口店・彦根店は1月1日(火)・2日(水)・3日(木)(9:00～18:00まで)営業致します。

滋賀県毎日会 毎日新聞 滋賀県専売会

まいまいクラブ 毎日新聞と愛読者をつなぐ プレゼントなど盛りだくさん 会員募集中(入会無料) 事務局:050－1199－7655 http://my-mai.mainichi.co.jp

堅田販売所 ☎(077)572-0001 ○七四八・二五五・八七
志賀町販売所 ☎(077)596-0001 ○七四九・二六・八八
坂本販売所 ☎(077)578-0001 ○七四七・二二・〇九
西大津販売所 ☎(077)524-0001 ○七四五・二五・〇四
大津南販売所 ☎(077)522-0001 ○七四五・二二・〇四
瀬田西販売所 ☎(077)545-0001 ○七四五・七五・〇四
膳所販売所 ☎(077)524-0001 ○七四五・二二・〇四
石山南販売所 ☎(077)537-0001 ○七四五・七三・〇八
石山販売所 ☎(077)537-0001 ○七四五・七三・〇八
河瀬販売所 ☎(0748)36-0001 ○七四八・三六・〇八
河瀬駅前販売所 ☎(0748)36-0001 ○七四八・三六・〇八
彦根城東販売所 ☎(0749)22-0001 ○七四九・二二・〇一
彦根南販売所 ☎(0749)22-0001 ○七四九・二二・〇一
彦根販売所 ☎(0749)22-0001 ○七四九・二二・〇一
鳥居本販売所 ☎(0749)22-0001 ○七四九・二二・〇一
大津販売所 ☎(077)522-0001 ○七四五・二二・〇四
大津販売所 ☎(077)522-0001 ○七四五・二二・〇四
草津販売所 ☎(077)562-0001 ○七四五・六二・〇一
草津南販売所 ☎(077)562-0001 ○七四五・六二・〇一
草津西販売所 ☎(077)562-0001 ○七四五・六二・〇一
草津中央販売所 ☎(077)562-0001 ○七四五・六二・〇一
八日市販売所 ☎(0748)22-0001 ○七四八・二二・〇一
篠原販売所 ☎(0748)36-0001 ○七四八・三六・〇八
八幡南販売所 ☎(0748)36-0001 ○七四八・三六・〇八
仰木の里販売所 ☎(077)574-0001 ○七四七・五七・〇一
八幡販売所 ☎(0748)36-0001 ○七四八・三六・〇八
西村康彦 ☎(077)574-0001 ○七四七・五七・〇一
坂本販売所 ☎(077)578-0001 ○七四七・八・〇九
志賀町販売所 ☎(077)596-0001 ○七四九・二六・八八
八軒嶋副夫 ☎(077)574-0001 ○七四七・五七・〇一
八日市販売所 ☎(0748)22-0001 ○七四八・二二・〇一
五ケ荘販売所 ☎(0748)46-0001 ○七四八・四六・〇一
愛知川販売所 ☎(0749)42-0001 ○七四九・四二・〇一
多賀販売所 ☎(0749)48-0001 ○七四九・四八・〇一
豊郷販売所 ☎(0749)35-0001 ○七四九・三五・〇一
米原販売所 ☎(0749)52-0001 ○七四九・五二・〇一
醒ケ井販売所 ☎(0749)58-0001 ○七四九・五八・〇一
近江長岡販売所 ☎(0749)82-0001 ○七四九・八二・〇一
守山販売所 ☎(077)582-0001 ○七四五・八二・〇一
守山駅前販売所 ☎(077)582-0001 ○七四五・八二・〇一
栗東販売所 ☎(077)554-0001 ○七四五・五四・〇一
栗東北販売所 ☎(077)554-0001 ○七四五・五四・〇一
野洲販売所 ☎(077)587-0001 ○七四五・八七・〇一
水口販売所 ☎(0748)62-0001 ○七四八・六二・〇一
塩津販売所 ☎(0749)86-0001 ○七四九・八六・〇一
木ノ本販売所 ☎(0749)82-0001 ○七四九・八二・〇一
虎姫販売所 ☎(0749)72-0001 ○七四九・七二・〇一
柏原販売所 ☎(0749)54-0001 ○七四九・五四・〇一
近江長岡販売所 ☎(0749)82-0001 ○七四九・八二・〇一
今津販売所 ☎(0740)22-0001 ○七四〇・二二・〇一
新旭販売所 ☎(0740)25-0001 ○七四〇・二五・〇一
マキノ町販売所 ☎(0740)27-0001 ○七四〇・二七・〇一
安曇川販売所 ☎(0740)32-0001 ○七四〇・三二・〇一
高島販売所 ☎(0740)22-0001 ○七四〇・二二・〇一
朽木販売所 ☎(0740)38-0001 ○七四〇・三八・〇一
大辻雄太 ☎(077)574-0001 ○七四七・五七・〇一
石部販売所 ☎(077)548-0001 ○七四七・四八・〇一
甲西販売所 ☎(077)562-0001 ○七四五・六二・〇一
信楽販売所 ☎(0748)82-0001 ○七四八・八二・〇一
甲賀販売所 ☎(0748)62-0001 ○七四八・六二・〇一
甲南販売所 ☎(0748)86-0001 ○七四八・八六・〇一
安土販売所 ☎(0748)46-0001 ○七四八・四六・〇一
蒲生販売所 ☎(0748)28-0001 ○七四八・二八・〇一
稲枝販売所 ☎(0749)52-0001 ○七四九・五二・〇一
彦根東部販売所 ☎(0749)24-0001 ○七四九・二四・〇一
長浜販売所 ☎(0749)62-0001 ○七四九・六二・〇一
近江八幡販売所 ☎(0748)32-0001 ○七四八・三二・〇一
能登川販売所 ☎(0748)42-0001 ○七四八・四二・〇一
日野販売所 ☎(0748)52-0001 ○七四八・五二・〇一
竜王販売所 ☎(0748)58-0001 ○七四八・五八・〇一
毎日新聞 滋賀県専売会事務所 ☎(077)574-0001 ○七四七・五七・〇一

「購読の申し込みは」 おなやの販売所 または 専用フリーダイヤル 0120468012 (毎日新聞の略) 日・祝日を除く午前10時～午後3時