街角情報　蒲生郡安土町 県立安土城考古博物館

開館15周年記念
「信長と安土城」展開催中

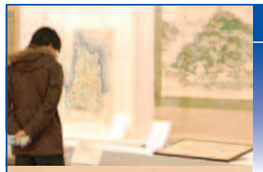

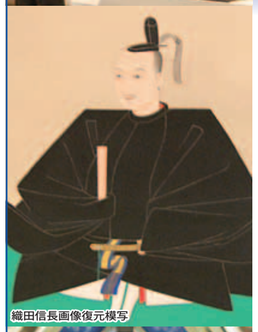
織田信長画像復元模写

建物内部の吹き抜け

県立安土城考古博物館で、開館15周年を記念した企画展「信長と安土城―収蔵品で語る戦国の歴史―」が開催されている（30日まで）。

開館当時から勤務し、今回の企画展を担当する学芸員の高木叙子（のぶこ）さんは**「今回の展覧会では博物館のお宝を全部お見せします」**と話す。

信長や戦国時代にかかわる収蔵品の総数205点を見ることができる。

「『考古』や『博物館』という言葉から『硬い』『難しい』というイメージを持たれがちなので、分かりやすい展示を心がけています」とのこと。

出土した資料の調査や復元作業の様子が見学できる

古文書などには現代風に分かりやすく解説した意訳がつけられている。これは高木さんのアイデアで、展示物が身近に感じられ、面白い。古文書から読みとる情報は現代に通じるものがたくさんある。**「ぜひ本物の資料が発信する情報を受けとめてください」**と高木さん。

学芸員の高木叙子さん

そのほかに常設展として、弥生時代・古墳時代の遺跡を中心にした第一展示室、安土城建設時前後の城の変化や信長について学ぶことができる第二展示室がある。

また年間を通じて春と夏の特別展やお茶会、博物館講座、シンポジウムなどのイベントから、子ども向けの忍者体験教室、勾玉（まがたま）作りなど、さまざまな催し物が予定されている。

（取材・福本）

浅井長政夫人像

詳しくは www.gaido.jp/2104

信長と安土城 ― 収蔵品で語る戦国の歴史 ―
- ●会期：～3/30（日）
- ●開館時間：9:00～17:00（入館は16:30まで）
- ●休館日：月曜日（祝日の場合は翌日）
- ●入館料：大人350円　高大生250円　小中生150円
  ※信長の館との共通券あり

お問い合わせ
県立安土城考古博物館
●蒲生郡安土町下豊浦6678　●TEL：0748-46-2424

カフェタイム　お気に入りの紅茶を見つけられる専門店

GMT plus UN（ジーエムティープラスユーエヌ）

【茶葉の販売】
- ★50グラム～量り売り　787円～

【店内喫茶メニュー】※すべてポットサービスでティーカップ3杯分
- ★ダージリン 787円～　ファーストフラッシュ2007　セカンドフラッシュ2007　オータムナル2007
- ★プレミアム ティンプラBOP　630円
- ★アッサム クオリティーシーズン2007　682円
- ★フレーバーティー　各種577円

読者プレゼント OhMe持参の方 オリジナル **ティーバッグ**
有効期限：3/31まで　1枚につき1人

大津市膳所の「ときめき坂」にある「GMT plus UN」は、インドやスリランカ、フランスから直輸入した約40種類の紅茶を販売している専門店。

「単なる喫茶店としてだけでなく、お客様一人一人にあった紅茶を提供したい」と店長の中井英貴（ひでたか）さん。豊富な知識を持ったスタッフが、茶葉の種類や飲み方について相談にのってくれる。

茶葉を購入する際には、テイスティングカップで味を確認して、自分の好みに合った紅茶を探すことができる。もちろん店内で手作りケーキやクレープと一緒に味わうこともできるので、デザートとの相性についても相談してみよう。

「紅茶も農作物。茶葉の種類だけでなく、その年の天候や生産した茶園によっても味や香りが違うんです」と中井さん。

ダージリンは、ファーストフラッシュ（春摘み）、セカンドフラッシュ（夏摘み）などの茶摘みをした時期と、製造した茶園別に数種類楽しむことができる。

今年の春摘み紅茶は4月下旬ごろ入荷の予定。春風のようにさわやかな新茶の味が楽しみだ。

（取材・瓜生）

詳しくは www.gaido.jp/2102

店長の中井英貴さん（右）とスタッフの増田和恵さん

紅茶専門店 GMT plus UN
- ●大津市馬場1-4-30 SPACE VANVA1 1階
- ●TEL：077-521-8686　●営業時間：12:00～20:00
- ●定休日：火曜日（祝日は営業）

英語をつかむ！英語を感じる！

New「毎日ウィークリー」で差をつける！

- 定期購読で英語力アップ！
- カリスマ予備校講師、安河内哲也先生による英文法
- パフィーや杉山愛の英会話上達法
- 「ジャパンクオッチ」で日本の政治・経済がわかる
- 世界遺産、お勧め観光スポット紹介

「毎日ウィークリー」を購読し続けたことで英検に受かった」という読者の声がよく届きます。楽しく読み続けながら、いつの間にか英語力が確実にアップしている、そんな理想的な学習紙が毎日ウィークリー。その確かさは、大学入試問題や高校英語教科書への採用例が多いという実績にも表れています。すべてのページに日本語の注釈が対訳がついているので、辞書がなくてもいつでもどこでも手軽に読むことができます。

カリスマ予備校講師・安河内哲也先生による目からうろこの英文法解説を始め、多彩な講師陣による英検合格の秘けつ、TOEICの点数アップ法、海外留学に必須のTOEFL講座、読者の英文メール添削講座など、学習面もますます充実。

戸田奈津子さんによる最新映画のシナリオ解説、アメリカで人気のパフィーのカジュアル英会話、すぐに使える日常表現がいっぱいの自然な英会話、プロテニスプレーヤーの杉山愛選手による英語上達法の紹介、マンガ「Garfield」など楽しいコーナーが盛りだくさん。

新聞社が発行する英字紙ゆえにニュース欄は必見の充実度。忙しくて見落としてしまったあのニュースもコンパクトに解説、時事英語に自然と親しむことができます。さらに、グレン・S・フクシマ氏らー流の識者による政治経済コラムで最新の動向が分かります。

世界遺産、お勧め観光スポットを気鋭の外国人ライターが紹介。NHK教育番組でもおなじみのコープ姉妹がニューヨークスタイルのピラティス・レッスンを開講します。アメリカ料理にまつわる話題とレシピも紹介します。

見本紙差し上げます

WORDS 単語をチェック

リスニング用CDも発売！
リスニング強化も「聴く新聞」毎日ウィークリーで。
- W-ウィーク 毎週1枚発売。定価1枚1,600円（税込）
- M-マンス 月末発売のダイジェスト版。定価1枚1,600円（税込）

●購読料（税込）1ヶ月970円●タブロイド判●16ページ●オールカラー印刷
購読のお申込みは、毎日新聞販売所または下記フリーダイヤルまで
0120-468-012（土・日・祝を除く10:00～18:00）

週刊英字紙 毎日ウィークリー MAINICHI WEEKLY

私のチャレンジ人生

【下】株式会社ノセ精機 代表取締役社長
野瀬昌治（のせまさはる）さん

67（昭和42）年生まれ。八日市高等学校卒。島根大学理学部物理学科卒。91（平成3）年にノセ精機へ入社。「はんだ付け職人」www.noseseiki.com

情報発信をホームページからDVD、書籍化へ

Yahoo!とGoogleのスポンサーサイトとして登録し、いよいよ「半田（はんだ）付け講座」を公開した。反応はすぐにあった。オーディオファンやノートパソコンのユーザーなど個人はもちろん、大手企業の教育担当者や、これからハンダ付けを伴う製造ラインを立ち上げる異業種の人からも次々と問い合わせがあり、予想以上の反響に驚いた。特に印象に残っているのが、ある大手メーカーの製造ラインに入っている派遣社員からのメールで、そこには**「ハンダ付けをきちんと指導してくれる人がいないから困っている」**と書かれていた。つまり、大手企業でさえ正しく教育できる人がいないということだ。このとき、単なるホームページでの「情報公開」から**「情報を売る」**という発想に結びついた。

今度はハンダ付けの様子を撮影してDVDにし、05（平成17）年に1枚1万6000円で販売を開始した。その結果、高額にもかかわらず半年で150枚も売れた。ホームページにはお礼のメールが続々と届き、いかに多くの人が、そして企業が、正しいハンダ付けの知識を求めていたのかが明らかになった。テレビ朝日の番組「タモリ倶楽部」に出演したことでホームページのアクセスは一気に伸び、「ノセ精機」の知名度は更に上がっていった。

ハンダ付けの仕事が徐々に増え、また飛び込み営業していたときに新規開拓した取引先のおかげもあり業績は回復し、社内に活気がもどってきた。個人客のパソコンやアンプの基盤修理なども受け付け始め**「スピーカーの音が良くなった」**とか**「パソコンの液晶モニターが使えるようになった」**などといったお礼のメールが続々と届き、それまで「できて当たり前」の世界で仕事をしていた従業員の、大きな励みになっている。

DVDはその後、06（平成18）年2月に講義編のバージョン2を発表。昨年は書籍で「半田付け講座」を出版し、DVDの英語版と中国版も作って、販売を始めた。DVDはこれまでに1000枚以上を売ることができた。

今年は本を中国語と英語にE-BOOKとして翻訳し、ホームページ上から有料でダウンロードできるようにするつもりだ。

中国に技術を公開することに批判的な声も多いが、当社の顕微鏡を使った高度なハンダ付けの技術は絶対まねできないと自信を持っている。

1月には新社屋が完成した。従業員にはゆったりした環境で仕事をしてもらいたい。今後もユニークな発想でチャレンジを続けていくつもりだ。

―おわり―（聞き手・左近/文・白崎）

「私のチャレンジ人生」へのご意見・ご感想はこちらから www.gaido.jp/2103

今から間に合う！おでかけカレンダー

詳しくは www.gaido.jp/0007

開催中▼3/17（月）　東近江　**ひな人形の凧（たこ）展**

男雛、女雛（おびな めびな）、三人官女、五人囃子（ぼやし）などが描かれた和紙に、竹の骨組みが取り付けられた「ひな人形の凧」14点をひな壇に展示。
- ●場所：世界凧博物館八日市大凧会館1階展示ホール（東近江市八日市東本町3-5）
- ●時間：9:00～17:00（入館は16:30まで）　●休館日：3/12
- ●料金：一般200円　小中生100円
- ●お問い合わせ：世界凧博物館八日市大凧会館 0748-23-0081

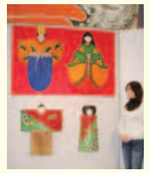

3/7（金）　大津　**園伊玖磨（たいくま）作曲 オペラ 夕鶴（ゆうづる）―演奏会形式（抜粋）―**

【出演】梅村憲子（ソプラノ）、小餅谷哲男（テノール）、稲垣聡（ピアノ）、加藤燿子（語り）
- ●場所：しがぎんホール（大津市浜町1-38 滋賀銀行本店2階）
- ●開演：18:30（開場18:00）　●料金：一般4,000円　学生3,000円（全席自由）
- ●お問い合わせ：しがぎん経済文化センター/077-526-0005

3/8（土）　東近江　**本町「食」パサージュ2008 フードが街にやってくる**

市内外から手作り料理・菓子作り自慢の人たちが多数集まり「食と健康」をテーマに手作り食品の実演販売を開催。
- ●場所：本町商店街（東近江市八日市本町）
- ●時間：10:30～15:00
- ●お問い合わせ：八日市まちかど情報館 0748-23-4528

3/8（土）　大津　**特別企画『平家物語』を100倍楽しむ 能×講談コラボレーション作品 「敦盛最期」**

【内容】対談、講談、仕舞　ほか
【出演】味方玄（みかたげん）（観世流シテ方）、太平洋（たいへいよう）（講釈師）
- ●場所：大津市伝統芸能会館 能楽ホール（大津市園城寺町246-24）
- ●開演：14:00（開場：13:30）　●料金：1,500円（全席自由）
- ●お問い合わせ：大津市伝統芸能会館/077-527-5236

3/15（土）　栗東　**関本昌平ピアノコンサート Before～Now～Future**

【曲目】モーツァルト/ピアノソナタ第3番変ロ長調K.281
ベートーベン/ピアノソナタ第31番変イ長調Op.110
ショパン/スケルツォ第2番変ロ短調Op.31　ほか
- ●場所：栗東芸術文化会館さきら 大ホール（栗東市綣2-1-28）
- ●開演：17:00（開場16:30）
- ●料金：前売り　一般S席3,500円　A席2,500円　B席2,000円
  学生S席1,500円　A席1,000円　B席500円
  ※当日は各500円増し（全席指定）
- ●備考：未就学児の入場不可
- ●お問い合わせ：栗東芸術文化会館さきら/077-551-1455

関本昌平

3/16（日）　守山　**金剛流 能公演「望月」**

【出演】種田道一（解説・シテ方 金剛流）
今井克紀（シテ方 金剛流）
- ●場所：守山市民ホール 大ホール（守山市三宅町125）
- ●開演：13:30（開場：13:00）
- ●料金：S席3,000円　A席2,000円　B席1,000円（全席指定）
- ●備考：未就学児の入場不可
- ●お問い合わせ：守山市民ホール/077-583-2532

■イベント情報は変更される場合があります。ご了承下さい　■価格は全て税込みです

滋賀県毎日会　毎日新聞　滋賀県専売会

毎日新聞と愛読者をつなぐ まいまいクラブ　プレゼントなど盛りだくさん　会員募集中（入会無料）　事務局：050-1199-7655　http://my-mai.mainichi.co.jp

堅田販売所　所長 八軒副夫　〒七七五〇〇二
仰木の里販売所　所長 八軒副夫　〒七七七七一二四四
志賀町販売所　所長 稲永学　〒七七九四一二六九
坂本販売所　所長 村田道子　〒七七七七七〇〇九
西大津販売所　所長 宮井義之　〒七七五八六〇〇
大津販売所　所長 中野泰尚　〒七七五〇〇〇一
大津南販売所　所長 中岡ひとみ　〒七七五四四一一四七七
瀬田販売所　所長 本田博道　〒七七五四五九一八八六
瀬田西販売所　所長 児玉芳博　〒七七五四五一二一五
膳所販売所　所長 本田博道　〒七七五一五八二四四四
石山販売所　所長 磯田比佐史　〒七七五三五七七一八
石山南販売所　所長 寺嶋仁兵衛　〒七七五四四一九〇
鳥居本販売所　所長 西川澄　〒七七四九一二一二四一
彦根販売所　所長 中野匡史　〒七七四九一二一二一三
彦根南販売所　所長 吉井重幸　〒七七四九一二九一七六
彦根城東販売所　所長 渡辺義隆　〒七七四九一二六九七三
河瀬販売所　所長 日夏重雄　〒七七四九一二八一五六六
河瀬駅前販売所　所長 近藤見示　〒七七四九一二八四四三一
稲枝販売所　所長 安部貴俊　〒七七四九一二六七七七
彦根東部販売所　所長 塚越勝久　〒七七四九一二六四七七八
長浜販売所　所長 渡邊義隆　〒七七四九一二六九五四四
竜王販売所　所長 山村清　〒七七四九一二七七四一六六
日野販売所　所長 石岡昌之　〒七七四九一二七〇〇〇一
近江八幡販売所　所長 西川純一　〒七七四八一二五七七
能登川販売所　所長 加堂博　〒七七四八一四四一五三一〇
八幡南販売所　所長 山村清　〒七七四一二七四一二六一
篠原販売所　所長 西村康彦　〒七七四〇二一二九五五
八日市販売所　所長 野矢光本郎　〒七七四一二一二五八八
草津中央販売所　所長 園泰弘　〒七七五五二〇〇一一
草津西販売所　所長 石本恭章　〒七七五五九四四一七六
草津南販売所　所長 寺田正彦　〒七七五六四四一二一一
守山販売所　所長 梅本秀章　〒七七五七四四一七六五
守山駅前販売所　所長 梅本秀章　〒七七五七四一二五三
栗東販売所　所長 奥野明次　〒七七五五三一九九〇
栗東北販売所　所長 奥野明次　〒七七五五三一九九〇
野洲販売所　所長 北村明　〒七七五七五一〇〇四一
水口販売所　所長 富山茂昭　〒七七四八六二一九二一
塩津販売所　所長 平塚廣　〒七七四八六二一〇〇一
マキノ町販売所　所長 橋本一秋　〒七七〇四一二七一七五五
今津販売所　所長 池本淳　〒七七〇四一二一〇四六
新旭販売所　所長 清水安雄　〒七七〇四一二六四四九
安曇川販売所　所長 森義久　〒七七〇四一三一一二〇〇
高島販売所　所長 大久保源司　〒七七〇四一二六〇八七七
朽木販売所　所長 大辻雄太　〒七七〇四一二六八五九
毎日新聞 滋賀県専売会事務所　〒七七五一五六〇八七七
多賀販売所　所長 田中良松　〒七七四九八〇〇一一
豊郷販売所　所長 輪島正行　〒七七四九八〇〇三
米原販売所　所長 鍔田一幸　〒七七四九五二五〇〇三
醒ケ井販売所　所長 小田道子　〒七七四九五四一二六〇〇
近江長岡販売所　所長 川瀬康斉　〒七七四九五五〇〇一二五
柏原販売所　所長 高木宏和　〒七七四九五五〇〇一三
虎姫販売所　所長 丸岡照代　〒七七四九八一四七一三
木ノ本販売所　所長 笹井伝栄　〒七七四九八一六〇八八
塩津販売所　所長 平塚廣　〒七七四八六一〇〇一四
マキノ町販売所　所長 橋本一秋　〒七七〇四一二七一七五五
今津販売所　所長 池本淳　〒七七〇四一二一〇四六
新旭販売所　所長 清水安雄　〒七七〇四一二六四四九
安曇川販売所　所長 森義久　〒七七〇四一三一一二〇〇
高島販売所　所長 大久保源司　〒七七〇四一二六〇八七七
朽木販売所　所長 大辻雄太　〒七七〇四一二六八五九
毎日新聞 滋賀県専売会事務所　〒七七五一五六〇八七七
山上販売所　所長 河合ふみ　〒七七〇八一二七〇七五
五ケ荘販売所　所長 森泰夫　〒七七〇八一四一七三一〇
愛知川販売所　所長 田澤基治　〒七七〇八一二三一三三

お問合せ・お申込みは、お近くの販売所、または専用フリーダイヤル 0120-468-012（土・日・祝を除く午前10時～午後5時）